СХЕМА РАСПОЛОЖЕНИЯ ГРАНИЦ ПУБЛИЧНОГО СЕРВИТУТА

Публичный сервитут в отношении земель и земельных участков в целях складирования строительных и иных материалов, возведения некапитальных строений, сооружений (включая ограждения, бытовки, навесы) и размещения строительной техники, которые необходимы для обеспечения реконструкции объекта федерального значения «Площадка приема ремонтных бригад НПС-7. ЛРНУ. Строительство»

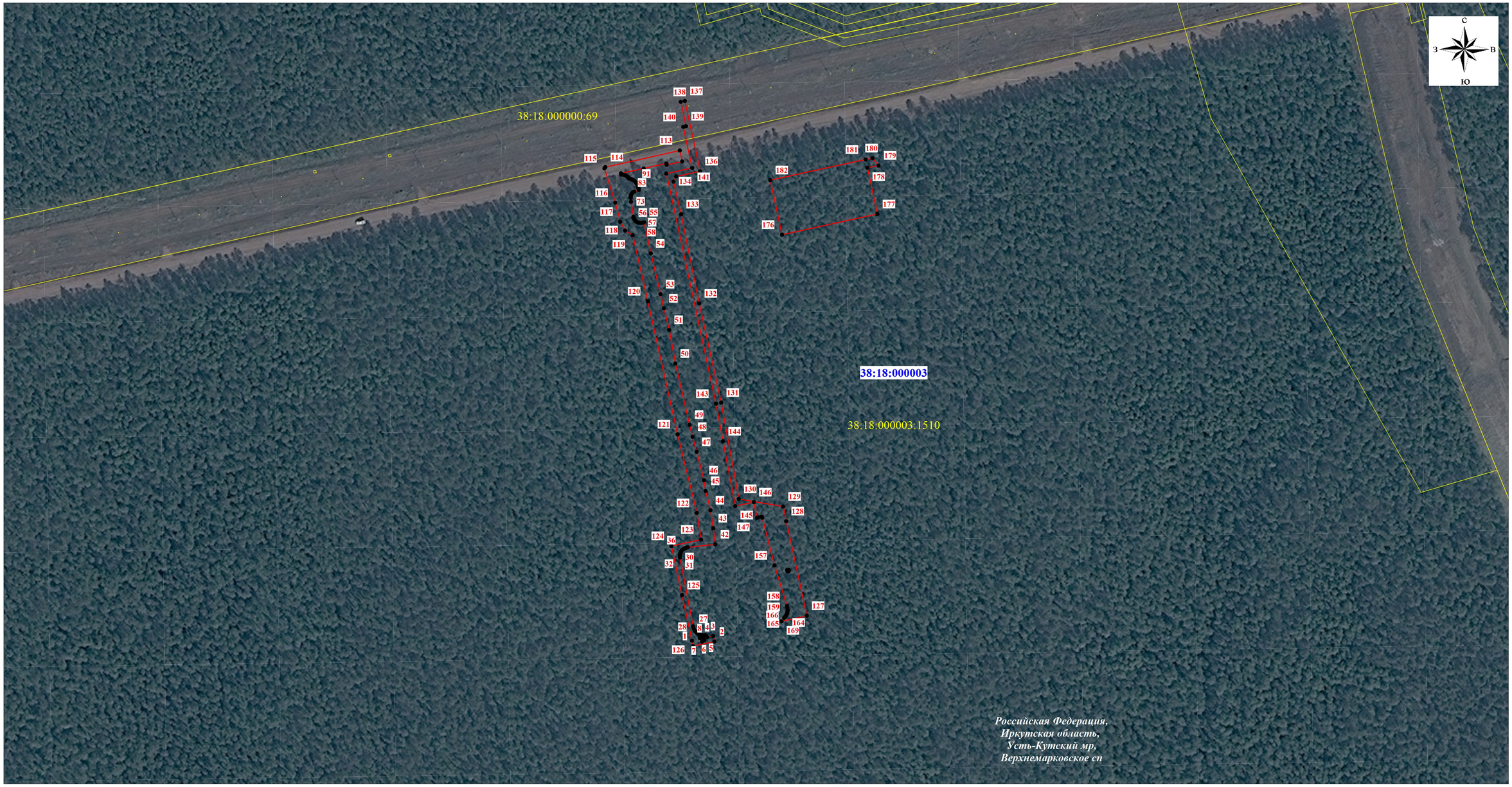

Масштаб 1:2000

Используемые условные знаки и обозначения:

- проектная граница публичного сервитута
- граница кадастрового квартала
- граница земельного участка, сведения о котором содержатся в ЕГРН
- **38:18:000003** — номер кадастрового квартала
- 38:18:000003:1510 — кадастровый номер земельного участка
- • 15 — обозначение характерной точки проектной границы публичного сервитута
- границы населенных пунктов по сведениям ЕГРН
- границы сельских поселений по сведениям ЕГРН
- границы районов по сведениям ЕГРН